B 11.01.05.200 - Kautschuk (HBO, ableitfähig)

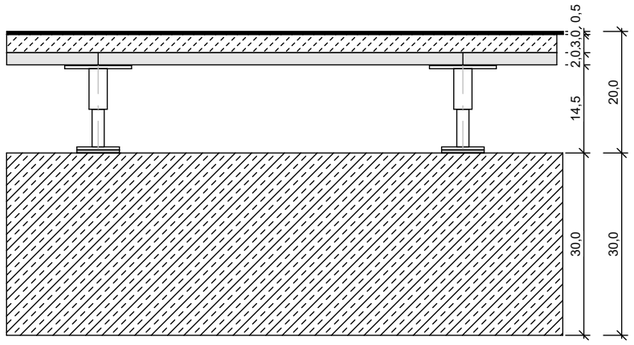

Bereiche:	EDV-Verteilerraum EG
Nutzlast:	5,0 kN/m²
Punktlast:	4 kN
Bruchlast:	8 kN (inkl. Sicherheitsfaktor 2,0 gem. DIN 13213)
Lastklasse Hohlraumb.:	Klasse 3
Rutschhemmung:	R9
Ableitfähigkeit:	>10^9 Ohm EN 1081 R1
Ebenheitstoleranz:	DIN18202 Tab. 3, Zeile 3

200 mm Aufbau

max. 5 mm — Kautschukbelag gem. Farb- und Materialkatalog
ableitfähig, fugenlos verlegt, antistatisch
Kautschuk auf Dispersionsklebstoff vollflächig verklebt
Kleber + Ausgleichsspachtel (Bautoleranzen beachten)
Sperrschicht: Anstrich gegen Restfeuchte,
Untergrundbehandlung gemäß Hersteller

Leistung VE290 - Bodenbelagsarbeiten

Leistung VE280 - Systemböden + PU&EP Beschichtung

ca. 50 mm — Estrich auf Schalungselement
Calciumsulfat-Fließestrich
Trennlage
Gipsgebundene Trägerplatte

145 mm — Lichte Hohlraumhöhe / Installationsraum /
Verstärkte Hohlbodenstützen
Gewindestützen im Plattenraster 600x600mm auf
Trittschaldämmplättchen gem. Bauphysik
farblose Imprägnierung, im System mit Hohlboden
Untergrund reinigen, absaugen, anschleifen

Leistung VE280 - Systemböden + PU&EP Beschichtung

Leistung VE050 - Rohbau

300 mm — Stb-Deckenplatte, gemäß Statik, Betongüte C30/37

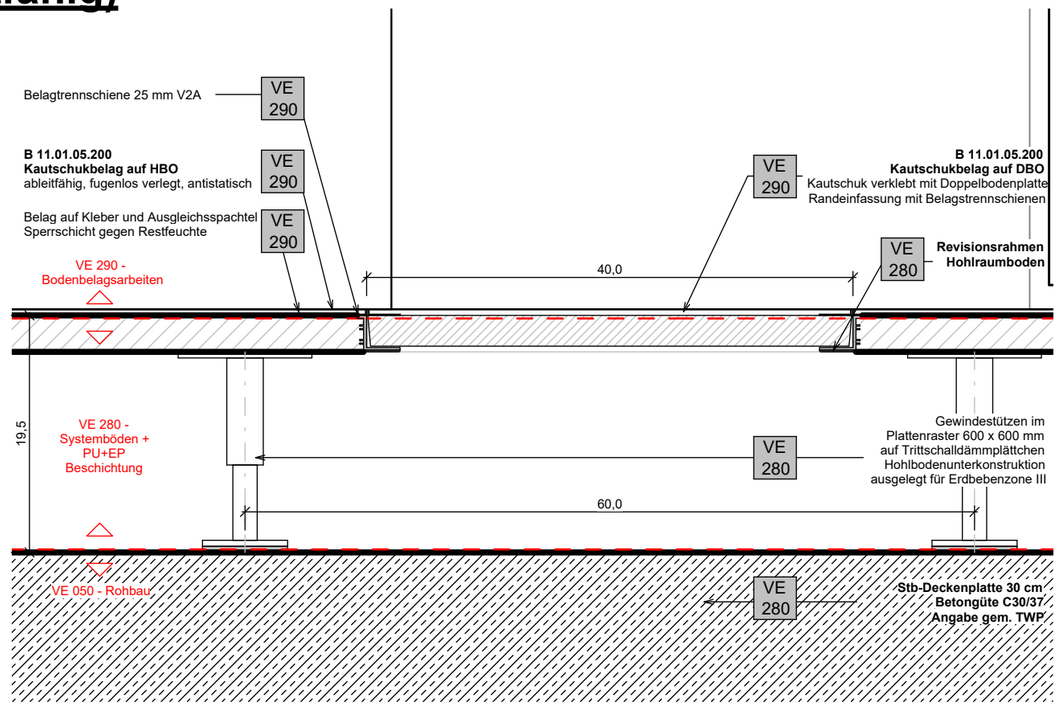

7120-1 Revisionsöffnung 40x40

1 : 5

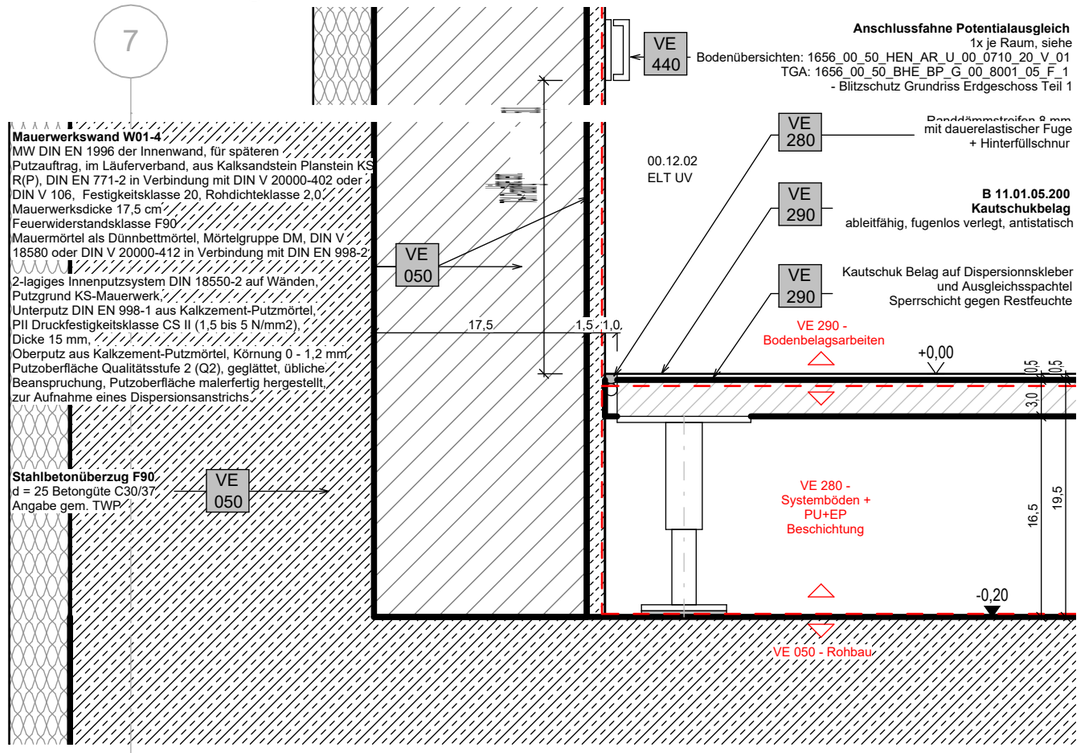

7120-2 Wandanschluss MW

1 : 5

Plannummer Architekt
1656_00_50_HEN_AR_D_XX_7120_01_6_03

Planinhalt
B 11.01.05.200 - Kautschuk

Planungsphase
LPH 5

Projektnr.	Planart	
1750	**7100_Ausbau Boden**	
Blatt/Detail	Maßstab	Format
	As indicated	A3

Planverfasser	Planerstellungsdatum	Freigabedat./-status
Henn GmbH	01.08.2025	
		Gez FRE

Bauherr

Brainergy Park Jülich GmbH
Am Brainergy Park 1
52428 Jülich
T. +49 (0) 24 61 31 89 730

VE 290 - LLV	24.03.2026	FRE	03
VE 280 - Versand LV	16.02.2026	FRE	02
VE 280 - LLV	16.01.2026	FRE	01
Änderung	Datum	Name	Index

Projekt
Brainergy Hub Jülich

Höhenkoordinaten
Definiertes Gebäudenull ±0,00 = 105,40 m ü. NHN
Bemessungswasserstand 95m ü. NHN

Erdbebenzone
Das Bauvorhaben befindet sich in Erdbebenzone 3.
Die Befestigungen nichttragender Bauteile sind entsprechend auszuführen.
Die Tauglichkeit der Bauteile ist durch den AN in Bezug auf Eurocode 8 (EC 8/Reihe EN 1998) nachzuweisen.

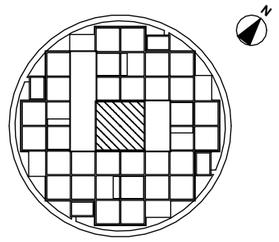

Gesamtplanung und Objektplanung

HENN GmbH
Alexanderstraße 7
10178 Berlin
+49 (0)30 283099-0
+49 (0)30 283099-30
info@henn.com

Tragwerksplanung
Buro Happold

Technische Gebäudeausrüstung
Buro Happold

Projektsteuerung
Hitzler Ingenieure

Aussenanlagen
Latz + Partner

Brandschutz
HHP Berlin

Küchenplanung
K&P Consulting

Bauphysik
Müller BBM

Fassadenplanung
SNW Ingenieure